みんながハッピーになる新聞を作り続けて10年を超えました

廃車は
ナプロへ一言！
わかりやすく
廃車・事故車の無料で査定します

御説明いたします
抹消手続きも
セットで出来ます！

幸福の新聞
なぷろ談話室

毎月20日発行

２００９年（NO: 121号）　2009/09

株式会社ナプロフクシマ
福島県双葉郡浪江町大字高瀬字小高瀬迫１８９番地の２
電話　0240－35－0100
FAX　0240－24－0007

とある日…
就業時刻を終えた、事所での出来事。
もちろん、すでに帰宅をしたんもいたので
事所内には数人の人しかいなかった。
静かな事所には、会話の声がお動る
そう、その会話の声の主は
工社長と5部長

Mobile

工社長「このとき×△○○×△っとさぁ～…」
5部長「それは とき△○×って読むんだろ。」
工社長「俺もちゃんと見れば、分かるよっ。」

聞く気がなくても、聞こえて来る。
何気に聞こえて来た会話だけに
笑えたよ。

その後、5部長より
「5さん、ナプロ新聞に書くなっ。」と…
けど、やっぱり
書いちゃったっ♥

フロント　5より

皆様 1ヶ月のごぶさたです。フロントめいじです。今月もお手やわらかに
なんだか例年になく暑らしくない夏でしたが皆様いかがお過ごしでしたでしょうか？ 我が家は結局海へは行けずじまいでした…
最近 夕飯時になるとちょっと楽しいやりとりが…
ビールを食卓におくとすかさず妹がやって来て缶を持って
「はい、どーぞ。」と飲ませてくれます。「あー んまい!!」というと
中とのできごみ「のこってるよ～！あいどうぞ。」とまた飲ませてくれます
ついでに息子も「僕もー!!」と参入しあっという間に体空っぽ…
冷蔵庫をあけて2本目突入！同じく秒殺で空っぽに。
良い気分で台所に行くと… はい もうおわかりですね。
大瓶が立っています。「ダメッ!!」
結局それまでよりも飲める本数が減ってしまった様な…こどもの注意!!
ちょっとした楽しみが幸せですね！今月も宜しくお願いします。マトモな方のMめいじより

ジャガー君の奥様がインフルエンザになった。
翌日 生産部隊は全員マスク着用。
防塵マスクをする人も…
何とも異様な光景でした。

こんにちわ！ フロントもんまです！
先月号で少しお話しましたが、バイクを買う計画が
無期延期になりました…。そうです。愛車のラシーンが
ついに逝きました。乗る車がなくてバイクどころではなくなり、
人生初の新車購入しちゃいました！ 車種はのちのちお話します！
ラシーンの事はショックですが、新車が楽しみでワクワクしっぱなしの23歳もんまでした！

そのあいだ、エアバッグも処理した時
ルームミラーが飛んで来て左手に
当たった。
その時とったリアクションが思い
当たるものがあった。
「水戸黄門」のゲストが悪者に懲われた
とき、弥七の風車がブスッと刺さった
とき、悪者と一緒だった。
恐るべし 水戸黄門
木村

車内の電球って…。
最近、$14を購入していろいろ見て
いるとルームランプがつかなかったので
買いに行って見ていると形が
分かりません。なぜならあるはずの
電球が付いてなかったのです
だいだい電球の形なんて同じだろうと
思い、ホームセンターに置いてある電球を
買ってみるまで付けようとするとやっぱり
ぴったりきません。
探すにも形が分らないと困難なのでそのままで
乗っています。
ヨネダ

国内生産のジャガーです。
来年で2才になる家の娘ですが、自分はおしとやかに
育てほしいと育てているのですが、現在真逆に、ものすごい
活発で、普通婆をしていたばあちゃんも、このオで
こんなに活発に動きまわる子供見たことないとのこと。
ちょっと目を離すと、外に脱走はあたり前、最近では、
車のカギをあけて車に乗り込むようになりました。
元気に育っているのはいいが、もう少しおとなしく
育ってもらいたいです…

私がジャガーです。ジャガー横田の旦那に似ている事から、この呼び名で呼ばれています。

最近は野球の毎日で、夜は練習、
休日の日は試合と忙しい日々が続いて
いますが、やっぱりスポーツは最高です。
気持ちのリフレッシュにもなるし、体力も
付いて健康にもとても良いです。
みなさんも、ほどほどにスポーツをしては
いかがでしょうか？ ちょっとした病気なんか
かからないくらいの抵抗力が付きますよ。

勝ー

変顔してますが、本当は男前です！

自転車のりに自覚めた娘　By㊫
小学3年生の娘は、ずーーーと
自転車にのれず、それをはずかしい
とも思わず、今まで過ごしてきました。
何とかかんとか言い訳をつり
やっとこさ訓練させ、のれたかな
と思ったら、その楽しさがやみつきに
なり、毎日自転車のりばっかり…
前からそうしてくれればよかったの(笑)

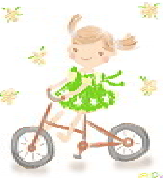

ある日　本社生産の作業場から「ニャーニャー」と子猫の鳴き声が…
そこにはまだ眼も開かない子猫が一匹。ミルクをあげるも飲ます
この子はどうなってしまうのだろうと　皆心配していました。
Mさんが家に連れて帰り　大切に育ててくれていました。
すっかり元気に！

デイサービス
そうそう
見学会・
無料体験受付中
お問合せ
TEL：0244－26－3385

１０月は第２・４土曜日がお休みです
０月３日（土）は午後からの
営業になります。

2009年10月

日	月	火	水	木	金	土
				1	2	3
4	5	6	7	8	9	10
11	12	13	14	15	16	17
18	19	20	21	22	23	24
25	26	27	28	29	30	31

エコカー購入補助金申請の仕方が分からなくお困りではございませんか？

当社に廃車依頼をしていただければ、
全てお手伝いします。
安心してエコカー購入補助の申請が可能で

ご不明な点がございましたら、
お気軽に車輌課までお問い合わせ下さい。